



บันทึกข้อความ

ส่วนราชการ โครงการจัดตั้งกองส่งเสริมการวิจัยฯ มหาวิทยาลัยอุบลราชธานี โทร. 3049

ที่ ศธ. 0529.1.4/๒๒๔๓

วันที่ ๑๘ ธ.ค. ๒๕๔๙

เรื่อง ขอเรียนเชิญร่วมงานสัมมนาวิชาการเรื่องผ้าและวัฒนธรรมพื้นบ้านนาอนาชาติ

เรียน

- () เพื่อโปรดทราบ
- () เพื่อโปรดทราบและถือปฏิบัติตามนัยหนังสือดังกล่าว
- () เพื่อโปรดทราบและแจ้งผู้เกี่ยวข้องทราบ
- () เพื่อโปรดแจ้งเวียนให้ทราบทั่วกัน ทั้งนี้กรุณาติดต่อด้วยตนเอง
- () เพื่อโปรดพิจารณาดำเนินการต่อไป
- () ดำเนินการเสร็จแล้ว โปรดแจ้ง งานส่งเสริมการวิจัยฯ
- () อื่น ๆ

(นายสุภวัฒน์ ไสวรรณ)

รก.หน.โครงการจัดตั้งกองส่งเสริมการวิจัย

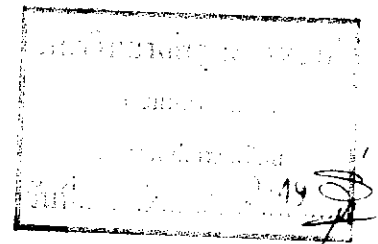

๗.๐๓.๔๙

๑๕ ธ.ค. ๔๙

๑. ชื่อโครงการ **การสัมมนาวิชาการ เรื่อง ผ้าและวัฒนธรรมพื้นบ้านนานาชาติ**

๒. หลักการและเหตุผล

ผ้าเป็นปัจจัยที่สำคัญประการหนึ่งในดำรงชีวิตของมนุษย์ เพราะผ้าเป็นวัฒนธรรมดั้งเดิมของมนุษย์ที่มีการสืบทอดจากบรรพบุรุษมาช้านาน โดยเฉพาะอย่างยิ่งผ้าในแต่ละประเทศมีเอกลักษณ์ที่โดดเด่นแตกต่างกัน จึงเห็นสมควรจัดการประชุมสัมมนาทางวิชาการและแลกเปลี่ยนแนวคิดเกี่ยวกับวัฒนธรรมผ้านานาชาติ เพื่อให้เกิดองค์ความรู้และเครือข่ายด้านผ้าและวัฒนธรรมอย่างยั่งยืนต่อไป

๓. วัตถุประสงค์

๓.๑ เพื่อจัดประชุมสัมมนาทางวิชาการ เรื่อง ผ้าและวัฒนธรรมพื้นบ้านนานาชาติ

๓.๒ เพื่อสร้างองค์ความรู้และเครือข่ายด้านวัฒนธรรมผ้าพื้นบ้านนานาชาติ

๔. เป้าหมาย

๔.๑ เชิงคุณภาพ

เพื่อให้ผู้เข้าร่วมสัมมนาวิชาการ มีความรู้ ความเข้าใจ มีเจตคติที่ดี และสามารถนำไปใช้ให้เกิดประโยชน์ต่อตนเอง ครอบครัว องค์กร และหน่วยงานที่เกี่ยวข้องต่อไป

๔.๒ เชิงปริมาณ

๔.๒.๑ ผู้เข้าร่วมสัมมนา จำนวน ๔๐๐ คน

๔.๒.๒ วิทยากร จำนวน ๑๐ คน

๔.๒.๓ คณะกรรมการผู้ประสานงาน จำนวน ๒๐ คน

๕. กำหนดการและสถานที่

วันที่ ๒๑-๒๒ มกราคม ๒๕๕๐ ณ ห้องประชุมทัณฑ์พลตรีธีรเดช อาคาร ๓๑ มหาวิทยาลัยราชภัฏสุรินทร์

๖. งบประมาณ

งบประมาณกลาง มหาวิทยาลัยราชภัฏสุรินทร์ และรายได้จากการลงทะเบียนเข้าร่วมสัมมนาวิชาการ เรื่อง ผ้าและวัฒนธรรมพื้นบ้านนานาชาติ จำนวน ๒๐๐,๐๐๐ บาท (สองแสนบาทถ้วน)

กำหนดการสัมมนาวิชาการ
เรื่อง ผ้าและวัฒนธรรมพื้นบ้านนานาชาติ

วันที่ ๒๑ มกราคม ๒๕๕๐

เวลา ๐๘.๐๐ - ๐๘.๐๐ น.	ลงทะเบียน
เวลา ๐๘.๐๐ - ๐๘.๓๐ น.	พิธีเปิดสัมมนา โดย นายกสภามหาวิทยาลัยราชภัฏสุรินทร์
เวลา ๐๘.๓๐ - ๑๐.๓๐ น.	บรรยาย เรื่อง "ผ้านานาชาติ" โดย อติดรองปลัดกระทรวง ศึกษาธิการ ด้านการต่างประเทศ อาจารย์สาวิตรี สุวรรณสถิตย์
เวลา ๑๐.๓๐ - ๑๐.๕๐ น.	พักรับประทานอาหารว่าง
เวลา ๑๐.๕๐ - ๑๒.๐๐ น.	บรรยาย เรื่อง "ศิลปะและผ้าเครื่องแต่งกาย" โดย ผู้ช่วยศาสตราจารย์เครือจิต ศรีบุญนาค และสาธิต การแต่งกายพื้นบ้านนานาชาติ (ประเทศที่ ๑)
เวลา ๑๒.๐๐ - ๑๓.๐๐ น.	พักรับประทานอาหารเที่ยง
เวลา ๑๓.๐๐ - ๑๓.๓๐ น.	สาธิตการแต่งกายพื้นบ้านนานาชาติ (ประเทศที่ ๒)
เวลา ๑๓.๓๐ - ๑๔.๐๐ น.	บรรยาย เรื่อง "การเรียนรู้คณิตศาสตร์ชาติพันธุ์จากผ้าทอมือ "ไทย-ลาว" โดย อาจารย์ภรณ์กานต์ จินากุล
เวลา ๑๔.๐๐ - ๑๔.๓๐ น.	สาธิตการแต่งกายพื้นบ้านนานาชาติ (ประเทศที่ ๓)
เวลา ๑๔.๓๐ - ๑๔.๕๐ น.	พักรับประทานอาหารว่าง
เวลา ๑๔.๕๐ - ๑๕.๒๐ น.	บรรยาย เรื่อง "แหล่งเรียนรู้ผ้าทอมือ ของกลุ่มชาติพันธุ์" โดย ผู้ช่วยศาสตราจารย์ สารภี วรรณตรง และสาธิตการแต่งกายพื้นบ้านนานาชาติ (ประเทศที่ ๔)
เวลา ๑๕.๒๐ - ๑๕.๕๐ น.	สาธิตการแต่งกายพื้นบ้านนานาชาติ (ประเทศที่ ๕)
เวลา ๑๕.๕๐ - ๑๘.๐๐ น.	ชมนิทรรศการผ้านานาชาติ บริเวณชั้น ๒ อาคาร ๓๑
เวลา ๑๘.๐๐ น. เป็นต้นไป	ชมการแสดงศิลปะพื้นบ้านนานาชาติ ที่โรงยิมเฝ้าแผน (สนามกีฬาศรีณรงค์)

วันที่ ๒๒ มกราคม ๒๕๕๐

เวลา ๐๘.๐๐ - ๐๙.๐๐ น.	ลงทะเบียน
เวลา ๐๙.๐๐ - ๐๙.๒๐ น.	บรรยาย เรื่อง "ผ้าในพิธีกรรม" โดย อาจารย์ประทีป แจรัมย์
เวลา ๐๙.๒๐ - ๐๙.๕๐ น.	การแต่งกายพื้นบ้านนานาชาติ (ประเทศที่ ๖)
เวลา ๐๙.๕๐ - ๑๐.๑๐ น.	บรรยาย เรื่อง "หัตถกรรมเครื่องจักรสาน" โดย อาจารย์จنگล เสงสุวรรณ
เวลา ๑๐.๑๐ - ๑๐.๓๐ น.	การแต่งกายพื้นบ้านนานาชาติ (ประเทศที่ ๗)
เวลา ๑๐.๓๐ - ๑๐.๕๐ น.	พักรับประทานอาหารว่าง
เวลา ๑๐.๕๐ - ๑๒.๐๐ น.	บรรยาย เรื่อง "เส้นทางสายไหม" โดย อธิการบดี มหาวิทยาลัยราชภัฏสุรินทร์ ผู้ช่วยศาสตราจารย์ ดร.อัจฉรา ภาณุรัตน์ และกล่าวปิดการสัมมนาวิชาการ
เวลา ๑๒.๐๐ - ๑๓.๐๐ น.	พักรับประทานอาหารกลางวัน
เวลา ๑๓.๐๐ - ๑๖.๐๐ น.	พักผ่อนตามอัธยาศัย
เวลา ๑๘.๐๐ น. เป็นต้นไป	ชมการแสดงเดินแบบแฟชั่น ชุดพื้นบ้านนานาชาติ ณ เวทีฟิโอสราญ (ด้านข้างอนุเสาวรีย์ พระยาสุรินทร์ภักดีศรีณรงค์จางวาง)



ใบตอบรับการเข้าร่วมสัมมนาวิชาการเรื่องผ้าและวัฒนธรรมพื้นบ้านนานาชาติ

ระหว่างวันที่ ๒๑-๒๒ มกราคม ๒๕๕๐ อาคาร ๓๑ ห้องประชุมทัศนทวารัถิเยียรเตอร์

มหาวิทยาลัยราชภัฏสุรินทร์ โทร./โทรสาร ๐๔๔-๕๒๑๓๘๘ และ ๐๔๔-๕๑๑๖๓๑

- ◆ ชื่อ - นามสกุล (นาย/นาง/นางสาว).....
- ◆ Name (Mr. /Mrs / Miss)
- ◆ ตำแหน่งบริหาร
 หัวหน้าฝ่าย/ สำนัก ผู้อำนวยการ อื่นๆ
- ◆ ตำแหน่งทางวิชาการ
 คณาจารย์ รองคณาจารย์ ผู้ช่วยคณาจารย์ อื่นๆ
- ◆ ประเภทบุคคล
 นักวิจัย อาจารย์ ข้าราชการ บุคคลทั่วไป อื่นๆ
- ◆ ระดับการศึกษา
 อนุปริญญา ปริญญาตรี ปริญญาโท ปริญญาเอก
 กำลังศึกษาต่อในระดับ สาขาวิชา

◆ ที่อยู่สำหรับติดต่อ

ฝ่าย.....สำนักงาน.....เลขที่.....หมู่ที่.....
 ถนน.....ตำบล/แขวง.....อำเภอ.....จังหวัด.....
 โทรศัพท์.....โทรสาร.....มือถือ.....e-mail

◆ อัตราค่าลงทะเบียน ๕๐๐ บาท * สามารถใช้สิทธิเบิกค่าลงทะเบียนและค่าใช้จ่ายในการเดินทางไม่ราชการจากต้นสังกัดได้ ตามระเบียบของ
 กระทรวงการคลัง

- ◆ ขอแจ้งตอบรับเข้าร่วมงาน สัมมนาวิชาการเรื่อง ผ้าและวัฒนธรรมพื้นบ้านนานาชาติ ดังนี้
 สามารถเข้าร่วมงานสัมมนาวิชาการ ชมการแสดงศิลปะพื้นบ้าน คืนวันที่ ๒๑ มกราคม ๒๕๕๐ และชมการแสดงแบบผ้าพื้น นานาชาติ
 คืนวันที่ ๒๒ มกราคม ๒๕๕๐
 ขอส่งผู้แทนเข้าร่วมงาน จำนวน..... ท่าน

<ul style="list-style-type: none"> ● ต้องการพักโรงแรม <input type="checkbox"/> โรงแรมจอมสุรินทร์ ๑ ราคาห้องละ ๓๕๐ บาท <input type="checkbox"/> โรงแรมจอมสุรินทร์ ๒ ราคาห้องละ ๖๐๐ บาท <input type="checkbox"/> โรงแรมมาเจสติค ราคาห้องละ ๘๐๐ บาท <input type="checkbox"/> โรงแรมทองธารินทร์ ราคาห้องละ ๘๐๐ บาท <input type="checkbox"/> โรงแรมเพชรเกษม ราคาห้องละ ๘๐๐ บาท 	<ul style="list-style-type: none"> ● เดินทางมาโดย <input type="checkbox"/> เครื่องบินเที่ยวบินที่อุบลฯ เวลา..... <input type="checkbox"/> เครื่องบินเที่ยวบินที่บุรีรัมย์ เวลา..... <input type="checkbox"/> รถยนต์ <input type="checkbox"/> รถไฟ ถึงเวลา <input type="checkbox"/> อื่น ๆ ให้ไปรับที่
---	---

◆ วิธีส่งใบลงทะเบียน : เพื่ออำนวยความสะดวกอย่างเต็มที่ให้กับทุกท่านที่เข้าอบรม กรุณาส่งใบลงทะเบียนมาลงหน้า และ/หรือ
 ภายในวันที่ ๑๐ มกราคม ๒๕๕๐ ที่ สำนักงานอธิการบดี โทรสารหมายเลข ๐๔๔-๕๒๑๓๘๘, ๐๔๔-๕๑๑๖๓๑

◆ วิธีชำระค่าลงทะเบียน : ชำระเป็นเงินสด ด้วยตนเอง ที่ สำนักงานอธิการบดี มหาวิทยาลัยราชภัฏสุรินทร์
 ชำระผ่านธนาคารกรุงเทพ สาขาอยุธยาวิทยาลัยราชภัฏสุรินทร์ หมายเลขบัญชี

ชื่อบัญชี และกรุณาจัดส่งใบนำฝากเงินมายัง โทรสารหมายเลข ๐๔๔-๕๒๑๓๘๘, ๐๔๔-๕๑๑๖๓๑

(ลงชื่อ)

.....

ผู้เข้าอบรม