



บันทึกข้อความ

ส่วนราชการ โครงการจัดตั้งกองส่งเสริมการวิจัยฯ มหาวิทยาลัยอุบลราชธานี โทร. 3049

ที่ ศธ. 0529.1.4/162

วันที่ 24 ม.ค. 2550

เรื่อง ขออนุญาตส่งบทความในวารสารการวิจัยเพื่อพัฒนาชุมชน

เรียน

- () เพื่อโปรดทราบ
- () เพื่อโปรดทราบและถือปฏิบัติตามนัยหนังสือดังกล่าว
- () เพื่อโปรดทราบและแจ้งผู้เกี่ยวข้องทราบ
- () เพื่อโปรดแจ้งเวียนให้ทราบทั่วกัน ทั้งนี้กรุณาติดต่อด้วยตนเอง
- (✓) เพื่อโปรดพิจารณาดำเนินการต่อไป
- () ดำเนินการเสร็จแล้วโปรดแจ้ง งานส่งเสริมการวิจัยฯ
- () อื่น ๆ

(นายสุภวัฒน์ ไสวรรณ)

รท.หน.โครงการจัดตั้งกองส่งเสริมการวิจัย

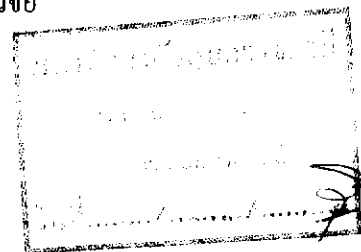



ที่ ศธ ๐๕๔๕.๐๕/ว ๐๗

ฝ่ายวิจัย
เลขรับที่ 154
วันที่ 22 ม.ค. ๒๕๕๐
เวลา 11.04

มหาวิทยาลัยราชภัฏบุรีรัมย์

ถนนจิระ อำเภอเมืองบุรีรัมย์

จังหวัดบุรีรัมย์ ๓๑๐๐๐

๑๖ มกราคม ๒๕๕๐

เรื่อง ขอประชาสัมพันธ์การเข้าร่วมสัมมนาทางวิชาการและเผยแพร่งานวิจัยสู่ชุมชน

เรียน ผู้อำนวยการสถาบันวิจัยมหาวิทยาลัยอุบลราชธานี

- สิ่งที่ส่งมาด้วย ๑. โครงการ/กำหนดการ/แนวทางการนำเสนอ/โปสเตอร์ประชาสัมพันธ์ จำนวน ๑ ชุด
 ๒. ใบตอบรับการเข้าร่วมสัมมนาทางวิชาการฯ จำนวน ๑ ชุด

ด้วยมหาวิทยาลัยราชภัฏบุรีรัมย์ ได้กำหนดจัดสัมมนาทางวิชาการเรื่อง “การสัมมนาทางวิชาการและเผยแพร่งานวิจัยสู่ชุมชน” ขึ้น ระหว่างวันที่ ๒๖ - ๒๗ กุมภาพันธ์ ๒๕๕๐ ตั้งแต่เวลา ๐๘.๐๐ - ๑๗.๓๐ น. ณ ห้องประชุมศูนย์วัฒนธรรมอีสานใต้ มหาวิทยาลัยราชภัฏบุรีรัมย์ โดยมีวัตถุประสงค์เพื่อเผยแพร่ผลงานวิจัยของนักวิจัยทั้งภายในและภายนอกมหาวิทยาลัยให้แก่สาธารณชนได้ทราบ และกระตุ้นให้เกิดการตื่นตัวในการสร้างผลงานวิจัย อีกทั้งเป็นการพัฒนาคุณภาพงานวิจัยของคณาจารย์ นักวิจัยในท้องถิ่นและนำไปใช้ประโยชน์

ในการนี้ มหาวิทยาลัยจึงขอเรียนเชิญคณาจารย์ นักวิจัยและบุคลากรที่สนใจเข้าร่วมสัมมนาทางวิชาการและหรือนำเสนอผลงานตามกำหนดวัน เวลา สถานที่ดังกล่าว อนึ่งขอความกรุณาแจ้งรายชื่อผู้เข้าร่วมสัมมนาตามแบบตอบรับการเข้าร่วมประชุมสัมมนาฯ และหรือ จัดส่งบทคัดย่อ บทความวิจัยพร้อมไฟล์ข้อมูลมายัง สถาบันวิจัยและพัฒนา มหาวิทยาลัยราชภัฏบุรีรัมย์ อำเภอเมือง จังหวัดบุรีรัมย์ ๓๑๐๐๐ หรือ E-mail address : rdibru@hotmail.com ภายในวันศุกร์ที่ ๒ กุมภาพันธ์ ๒๕๕๐ ด้วย จักขอบคุณยิ่ง

จึงเรียนมาเพื่อโปรดให้ความอนุเคราะห์ ตลอดจนประชาสัมพันธ์คณาจารย์ นักศึกษา บุคลากรผู้สนใจเข้าร่วมประชุมสัมมนาวิชาการและหรือนำเสนอผลงานวิจัยตามกำหนดวัน เวลา ดังกล่าว และขอขอบคุณมา ณ โอกาสนี้

เรียน รองอธิการบดีฝ่ายวิจัย มหาวิทยาลัยราชภัฏบุรีรัมย์
 หรือ ไปรษณียบัตร มหาวิทยาลัยราชภัฏบุรีรัมย์
 ขอเชิญคณาจารย์หรือร่วมสัมมนาทางวิชาการและเผยแพร่
 งานวิจัยสู่ชุมชน ในวันที่ ๒๖-๒๗ ก.พ. ๕๐
 กำหนดการวิจัยเผยแพร่ผลงานทางวิชาการ
 อ.สังวาลย์ นิลศิริ

ขอแสดงความนับถือ

(นายนิรันดร์ กุลตานันท์)

ผู้อำนวยการสถาบันวิจัยและพัฒนา

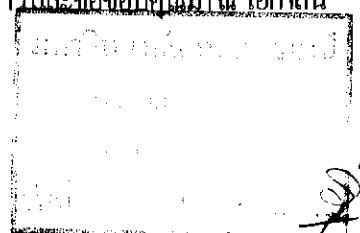

107/เจ็บบ

ก.ธนาฯ

24 ๒๐.5๐

โทรพิมพ์ ๐๖๖ ๓๖๐ ๕๐
สถาบันวิจัยและพัฒนา

โทรศัพท์ ๐ ๔๔๖๑ ๑๒๒๑ ต่อ ๓๕๐๕

โครงการสัมมนาวิชาการและเผยแพร่งานวิจัยสู่ชุมชน ครั้งที่ 2 ประจำปีการศึกษา 2549

หลักการเหตุผล

การวิจัยเป็นพันธกิจที่สำคัญของสถาบันอุดมศึกษา ที่นอกจากการสอนแล้วจะต้องค้นหาองค์ความรู้ใหม่ทั้งในชุมชนและในการจัดการเรียนการสอน และโดยบทบาทและพันธกิจที่นอกเหนือจากการสอนแล้วยังจะต้องส่งเสริมการทำวิจัยเพื่อพัฒนากระบวนการเรียนการสอนและการพัฒนาท้องถิ่น โดยตอบสนองต่อยุทธศาสตร์ของจังหวัดและของชาติ โดยมหาวิทยาลัยราชภัฏบุรีรัมย์ได้มอบหมายให้สถาบันวิจัยและพัฒนาเป็นตัวแทนในการส่งเสริมให้คณาจารย์และนักศึกษาในมหาวิทยาลัยมีการทำวิจัยเพิ่มมากขึ้น ตลอดปีการศึกษา 2548 – 2549 ได้มีการสนับสนุนทุนวิจัยภายในขนาดเล็กรอบที่ 1 จำนวน 10 ทุน รอบที่ 2 จำนวน 66 ทุน และการผลักดันพัฒนาข้อเสนอการวิจัยจนได้รับทุนสนับสนุนการวิจัยจากแหล่งทุนภายนอก ชุดโครงการธนาคารข้อมูลการท่องเที่ยวเชิงยั่งยืน เป็นจำนวน 19 ทุน มีคณาจารย์นักวิจัยจำนวน 57 ท่าน และยังมีโครงการวิจัยกลุ่มอื่นๆ อีกจำนวนหนึ่ง

ดังนั้นมหาวิทยาลัยราชภัฏบุรีรัมย์ ควรมีการปรับปรุงคุณภาพงานวิจัยเพื่อเป็นที่ยอมรับในวงวิชาการ และสร้างเครือข่ายดำเนินกิจกรรมร่วมกัน โดยสถาบันวิจัยและพัฒนา มีแผนการในการดำเนินงานไว้หลายด้าน ที่จะสนับสนุนให้นักวิจัยทำงานวิจัยได้อย่างมีคุณภาพ และเพื่อประกันคุณภาพด้านงานวิจัยของมหาวิทยาลัยจากการประเมินจาก กพร. ที่จะต้องได้คะแนนความก้าวหน้าของคุณภาพด้านงานวิจัยในระดับที่ยอมรับได้ จึงเห็นควรมีการจัดเวทีแลกเปลี่ยนเรียนรู้องค์ความรู้ต่างๆ และเผยแพร่ผลงานด้าน การวิจัยของคณาจารย์ให้เป็นที่ปรากฏต่อสาธารณชนและแก่ผู้ใช้ประโยชน์จากงานวิจัย และเครือข่ายมหาวิทยาลัยต่างๆ

วัตถุประสงค์การดำเนินการ

1. เพื่อเป็นเวทีในการนำเสนอผลงานวิจัยของคณาจารย์ นักศึกษา มหาวิทยาลัยราชภัฏบุรีรัมย์ เครือข่ายมหาวิทยาลัยราชภัฏ และมหาวิทยาลัยอื่นๆ
2. เพื่อแลกเปลี่ยนองค์ความรู้ ประสบการณ์ในการทำงานวิจัยของนักวิจัยในระดับมหาวิทยาลัย
3. เพื่อหาแนวทางการประเมินคุณภาพงานวิจัยและการนำผลงานวิจัยไปประยุกต์ใช้ให้เกิดประโยชน์ต่อหน่วยงานผู้ใช้งานวิจัย

กลุ่มเป้าหมาย

1. คณาจารย์และนักศึกษาในมหาวิทยาลัยราชภัฏบุรีรัมย์
2. คณาจารย์และนักวิจัยในสถาบันการศึกษาอื่นๆ ที่สนใจ
3. ชุมชนที่อยู่ในพื้นที่ศึกษาวิจัย หรือชุมชนที่มีส่วนได้รับผลกระทบทั้งในแง่บวกและลบในงานวิจัยนั้นๆ
4. แหล่งทุนที่สนับสนุนการทำวิจัยทั้งส่วนที่อยู่ในท้องถิ่นและอยู่ในส่วนกลาง ได้แก่ สกว. สสส. พอช. และหน่วยงานส่วนท้องถิ่นอื่นๆ

ตัวชี้วัดความสำเร็จของโครงการ

1. มีนักวิจัยนำเสนอผลงานวิจัยบนเวทีอย่างน้อยร้อยละ 60 ของงานวิจัยทั้งหมด
2. มีผลงานวิจัยที่เสนอในรูปแบบโปสเตอร์อย่างน้อย 15 เรื่อง
3. มีบทความทางวิชาการ บทความวิจัยและบทความงานวิจัยลงตีพิมพ์ในวารสารวิจัยอย่างน้อย 20 เรื่อง
4. มีผู้สนใจเข้าร่วมการประชุมอย่างน้อย 100 คน

แผนดำเนินการ

1. จัดทำโครงการเสนอขอรับการสนับสนุนงบประมาณจากมหาวิทยาลัย
2. วางรูปแบบการจัดงานและมอบหมายผู้รับผิดชอบ
3. ประสานงานกับนักวิจัยและเชิญชวนเข้าร่วมนำเสนอผลงานวิจัย
4. ประสานงานเชิญผู้ทรงคุณวุฒิวิพากษ์งานวิจัยและประสานงานวิทยากรบรรยายพิเศษ
5. ประชาสัมพันธ์โครงการผ่านสื่อต่างๆ
6. จัดเตรียมสถานที่ และส่วนประกอบในการจัดงาน
7. รวบรวมผลงานจัดพิมพ์เป็นเอกสารและวารสารเผยแพร่
8. ดำเนินโครงการตามแผนงาน
9. ประเมินผลการดำเนินโครงการ
10. จัดทำรายงานผลเสนอหน่วยงานที่เกี่ยวข้อง

ระยะเวลาการดำเนินงาน

ระยะเวลาเตรียมการและดำเนินการประมาณ 4 เดือน และดำเนินการจัดงานจำนวน 2 วัน
ระหว่างวันที่ 26 - 27 กุมภาพันธ์ พ.ศ. 2550

สถานที่ดำเนินการ

ห้องประชุมศิวาลัย ศูนย์วัฒนธรรมอีสานใต้ มหาวิทยาลัยราชภัฏบุรีรัมย์

การประเมินผล

ใช้แบบวัดความพึงพอใจในการเข้าร่วมสัมมนา คณะกรรมการดำเนินการและจำนวนผลงานวิจัยที่เข้าร่วมการนำเสนอ

ผลที่คาดว่าจะได้รับ

1. คณาจารย์และนักศึกษาของมหาวิทยาลัยราชภัฏบุรีรัมย์มีเวทีนำเสนอและเผยแพร่ผลงานวิจัย
2. คณาจารย์ และนักศึกษา และประชาชนผู้สนใจทั่วไปได้แลกเปลี่ยนเรียนรู้ประสบการณ์ใน
ด้านงานวิจัยระดับท้องถิ่น
3. ส่งผลให้เกิดการพัฒนาคุณภาพงานวิจัยของมหาวิทยาลัยและท้องถิ่นเพิ่มสูงขึ้น

ผู้รับผิดชอบโครงการ

คณะกรรมการผู้ดำเนินการจัดงานสัมมนาและเผยแพร่งานวิจัย มีดังนี้

- | | | |
|---------------------|--------------|----------------------------|
| 1. นายนิรันดร์ | กุลพานันท์ | ประธานกรรมการ |
| 2. นายสุทธิพงษ์ | ประดับวิทย์ | รองประธานกรรมการ |
| 3. นายสมิท | พาราชฎร์ | กรรมการ |
| 4. นางสาวอัจฉรา | หลาวทอง | กรรมการ |
| 5. นายฉัฐพล | แสนคำ | กรรมการ |
| 6. นางกิ่งแก้ว | ปะติตั้งใจ | กรรมการ |
| 7. นายปรีชา | ปาโนรัมย์ | กรรมการ |
| 8. นายธานินทร์ | ไชยเชษฐ์ | กรรมการ |
| 9. นางสาวคณิตตา | ธรรมจริยวงศา | กรรมการ |
| 10. นางภคณิษา | อภิศุภกรกุล | กรรมการ |
| 11. นางสาวฤทัยภัทร์ | ให้ศิริกุล | กรรมการ |
| 12. นางกนกกันต์ | จรูญรัมย์ | กรรมการและเลขานุการ |
| 13. นางสาวสุจิตตา | แซกรรัมย์ | กรรมการและผู้ช่วยเลขานุการ |
-

กำหนดการสัมมนา

โครงการสัมมนาทางวิชาการและเผยแพร่งานวิจัยสู่ชุมชน

ณ ห้องประชุมศิวิลาลัย ศูนย์วัฒนธรรมอีสานใต้ มหาวิทยาลัยราชภัฏบุรีรัมย์

ระหว่างวันที่ 26 - 27 กุมภาพันธ์ 2550

วันจันทร์ที่ 26 กุมภาพันธ์ 2550

- 08.00 – 09.00 น. ลงทะเบียนผู้เข้าร่วมสัมมนาฯ
- 09.00 – 10.00 น. พิธีเปิดการประชุมสัมมนา และบรรยายเรื่อง “ยุทธศาสตร์การพัฒนาจังหวัดบุรีรัมย์”
โดย ท่านผู้ว่าราชการจังหวัดบุรีรัมย์
กล่าวรายงาน
โดย อธิการบดีมหาวิทยาลัยราชภัฏบุรีรัมย์
- 10.00 – 12.00 น. เปิดเวทีอภิปรายในหัวข้อ “มหาวิทยาลัยราชภัฏกับการวิจัยเพื่อพัฒนาท้องถิ่น”
โดย ผศ.ดร.อวรัตน์ โอภาสพัฒนกิจ คณะเกษตรศาสตร์ มหาวิทยาลัยเชียงใหม่
ดร.ปรีชา อุยตระกูล เครื่องข่ายวิจัยราชภัฏอีสาน
ครูบาสุพรรณม สากร ปราชญ์ชาวบ้าน
ดร.บัณฑิต อ่อนคำ เมธีวิจัยอาวุโส
ดร.เทิดชาย ช่วยบำรุง ผู้ประสานงานกองทุนสนับสนุนการวิจัย (สกว.)
- 13.00 – 17.00 น. อภิปรายและนำเสนอกลุ่มที่ 1 งานวิจัย ชุดโครงการวิจัย “ยุทธศาสตร์พึ่งพาเพื่อเสริมสร้างความเข้มแข็งการพัฒนาและจัดการการท่องเที่ยวเชิงพื้นที่กลุ่มอีสานใต้สู่ความยั่งยืน โดยเชื่อมโยงกับกลุ่มประเทศเพื่อนบ้าน”
นำโดย ดร.เทิดชาย ช่วยบำรุง ผู้ประสานงานกองทุนสนับสนุนการวิจัย (สกว.)
ณ ห้องประชุมศิวิลาลัย ศูนย์วัฒนธรรมอีสานใต้
- อภิปรายและนำเสนอกลุ่มที่ 2 งานวิจัยกลุ่มศึกษาศาสตร์ และวิทยานิพนธ์กลุ่มบัณฑิตศึกษา
นำโดย ผศ.พัชริน ดำรงกิตติกุล ผู้ประสานงานกองทุนสนับสนุนการวิจัย (สกว.)
ณ ห้องประชุมช่อกล้วยไม้ คณะครุศาสตร์

วันอังคารที่ 27 กุมภาพันธ์ 2550

08.00 – 08.30 น.	ลงทะเบียนผู้เข้าร่วมสัมมนาฯ	
08.30 – 12.00 น.	การอภิปรายเรื่อง “การวิจัยเพื่อท้องถิ่นกับการพัฒนาอย่างยั่งยืน”	
	นำโดย ดร.สมคิด แก้วทิพย์	ผู้อำนวยการสำนักงานภาค (สกว.)
	อ.ภูมิภักดิ์ พิทักษ์เขื่อนขันธุ์	เครือข่ายวิจัย สกอ.อีสาน
	ครูบาบำรุง บุญปัญญา	ปราชญ์ชาวบ้าน
	ครูบาสมศรี ทองหล่อ	ปราชญ์ชาวบ้าน
	ผศ.พัชริน ดำรงกิตติกุล	ผู้ประสานงานสำนักงานกองทุนสนับสนุนการวิจัย (สกว.)
13.00 – 17.00 น.	อภิปรายและนำเสนอกลุ่มที่ 1 งานวิจัยกลุ่มวิทยาศาสตร์และเทคโนโลยี	
	นำโดย ดร.เทิดชาย ช่วยบำรุง	ผู้ประสานงานกองทุนสนับสนุนการวิจัย (สกว.)
	ณ ห้องประชุมศิवालย์ ศูนย์วัฒนธรรมอีสานใต้	
	อภิปรายและนำเสนอกลุ่มที่ 2 งานวิจัยกลุ่มสังคมศาสตร์	
	นำโดย ดร.บัณฑิต อ่อนคำ	เมธีวิจัยอาวุโส
	ณ ห้องประชุมช่อกล้วยไม้ คณะครุศาสตร์	
17.00 – 17.30 น.	ปิดการประชุมสัมมนาฯ	

หมายเหตุ	* พักรับประทานอาหารว่าง	ช่วงเช้า	ระหว่างเวลา 10.30 – 10.45 น.
		ช่วงบ่าย	ระหว่างเวลา 14.30 – 14.45 น.
	* พักรับประทานอาหารกลางวัน		ระหว่างเวลา 12.00 – 13.00 น.
	* กำหนดการอาจมีการเปลี่ยนแปลงตามความเหมาะสมภายหลัง		

แนวทางการนำเสนอผลงานวิจัย

การนำเสนอแบบที่ 1 ผลงานวิจัย/รายงานความก้าวหน้าเผยแพร่ในห้องประชุม

- นำเสนอด้วย Power Point ความยาวโครงการละ 15-20 นาที
- ประกอบด้วย
 - ชื่อโครงการ
 - วัตถุประสงค์โครงการ
 - คำถามหลักการวิจัย
 - เครื่องมือและวิธีการศึกษา
 - ผลการศึกษา
 - อภิปรายผลการศึกษาและข้อเสนอแนะ

การนำเสนอแบบที่ 2 ผลงานวิจัย/บทความวิจัย/บทคัดย่อ/รายงานความก้าวหน้าเผยแพร่โดยโปสเตอร์และหรือบทความวิจัย

- ประกอบด้วย
 - ชื่อโครงการ
 - บทคัดย่อ (ภาษาไทยและอังกฤษ)
 - เครื่องมือและวิธีการศึกษา
 - ผลการศึกษา
 - อภิปรายผลการศึกษาและข้อเสนอแนะ
 - บรรณานุกรม

หมายเหตุ ขอความกรุณานำเป็น File ข้อมูล และจัดส่งแก่สถาบันวิจัยและพัฒนา

แบบตอบรับเข้าร่วมประชุมสัมมนาทางวิชาการและเผยแพร่งานวิจัยสู่ชุมชน

วันที่ 26 - 27 กุมภาพันธ์ 2550

ณ ห้องประชุมศูนย์วัฒนธรรมอีสานใต้ มหาวิทยาลัยราชภัฏบุรีรัมย์

ชื่อ - นามสกุล (นาย/นาง/นางสาว).....

ตำแหน่ง.....หน่วยงาน.....

ที่อยู่.....

เบอร์โทรศัพท์.....มือถือ.....

ชื่อ - นามสกุล (นาย/นาง/นางสาว).....

ตำแหน่ง.....หน่วยงาน.....

ที่อยู่.....

เบอร์โทรศัพท์.....มือถือ.....

ความประสงค์

ส่งผลงานวิจัยเข้าร่วมนำเสนอ งานวิจัยเรื่อง.....
(พร้อมแนบรายละเอียดผลงานและประวัติโดยย่อพอสังเขป)

เข้าร่วมฟังการประชุมสัมมนาวิชาการในวันที่ 26 ก.พ. 50 27 ก.พ. 50 ทั้ง 2 วัน

เข้าร่วมจัดนิทรรศการและออกร้านจำหน่ายสินค้า

การจองห้องพัก ณ โรงแรมพนมพิมาน มหาวิทยาลัยราชภัฏบุรีรัมย์ (ค่าห้องพัก 400 บาท/คืน)

ไม่จองห้องพัก

จองห้องพัก.....คืน จำนวน.....ท่าน (เข้าพักวันที่.....)

ลงชื่อ.....

(.....)

โปรดส่งแบบตอบรับเพื่อยืนยันการเข้าร่วมประชุมสัมมนา นี้มายัง นางสาวสุจิตตา เสงี่ยมย์ สถาบันวิจัยและพัฒนา มหาวิทยาลัยราชภัฏบุรีรัมย์ อำเภอเมือง จังหวัดบุรีรัมย์ 31000 โทรศัพท์ 0-4461-2858 E-mail address : rdi_bru@hotmail.com ภายในวันจันทร์ที่ 5 กุมภาพันธ์ 2550 สอบถามรายละเอียดเพิ่มเติมและสำรองที่นั่งได้ที่ 0-4461-1221 ต่อ 3505